

CONVIVÊNCIA GLP GREEN PARK

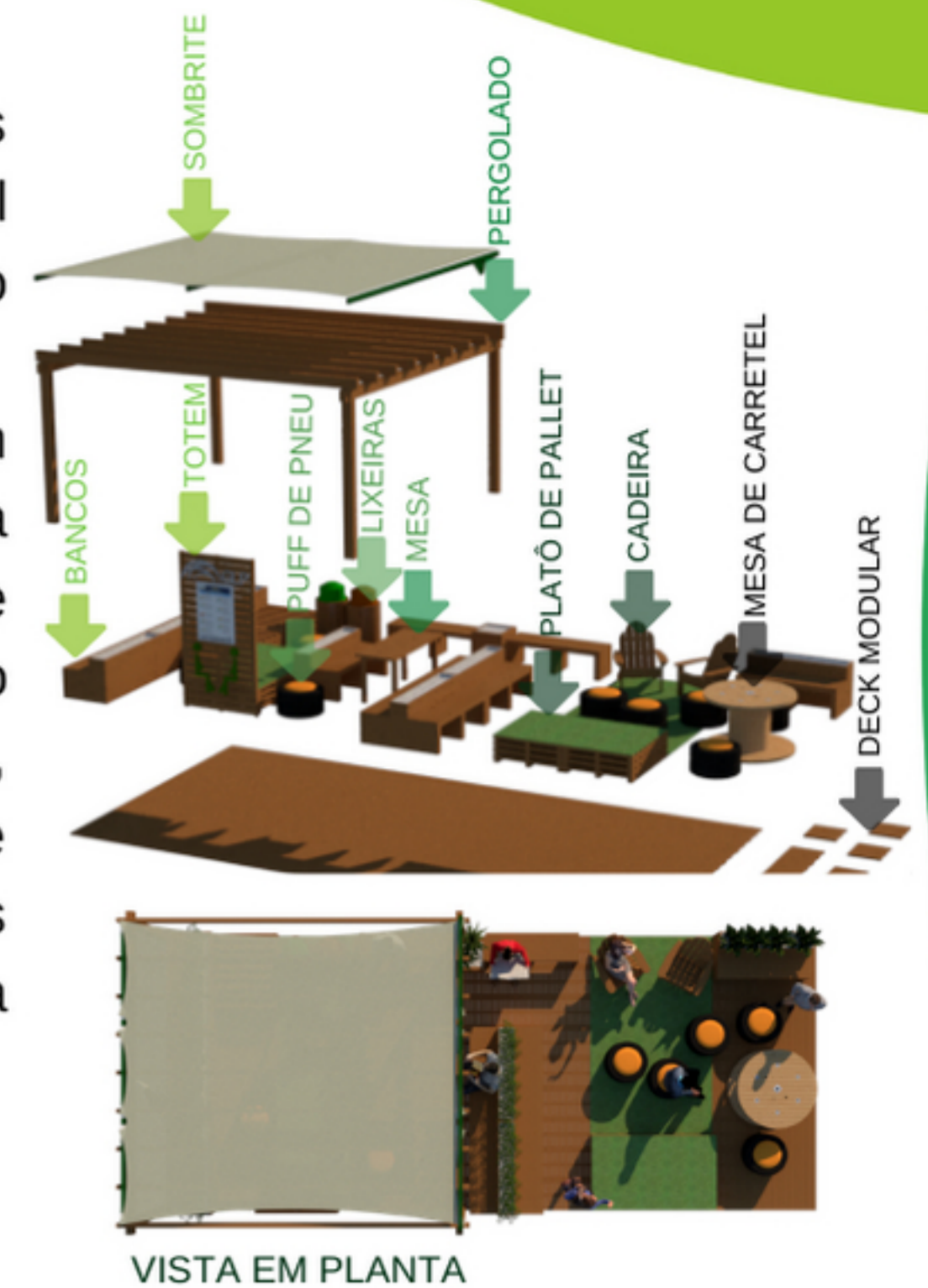

Apropriação dos espaços adequados é o principal foco presente no conceito do projeto.

O objetivo é oferecer um espaço de convivência estruturado e pensado de modo a incentivar o uso em momentos adequados, gerando relaxamento e interação entre todos os colaboradores durante sua jornada de trabalho.



Composto para implantação tanto em áreas com cobertura pré existente quanto descobertas, o espaço possui mobiliário ecológico de madeira plástica, mesa de carretel de madeira e bancos de pneus reaproveitados. A disposição variada favorece diferentes usos através de áreas distintas, sendo basicamente estas, compostas por um espaço para acomodação mais descontraída em platôs mais amplos, bancos ripados, uma mesa de apoio e puffs de pneu. Para separação sucinta dos ambientes, utilizou-se jardineiras confeccionadas também com madeira plástica, onde foram acomodadas plantas das espécies bambu ornamental, dracena e espada larga.



VISTA LATERAL DIREITA



VISTA PERSPECTIVA

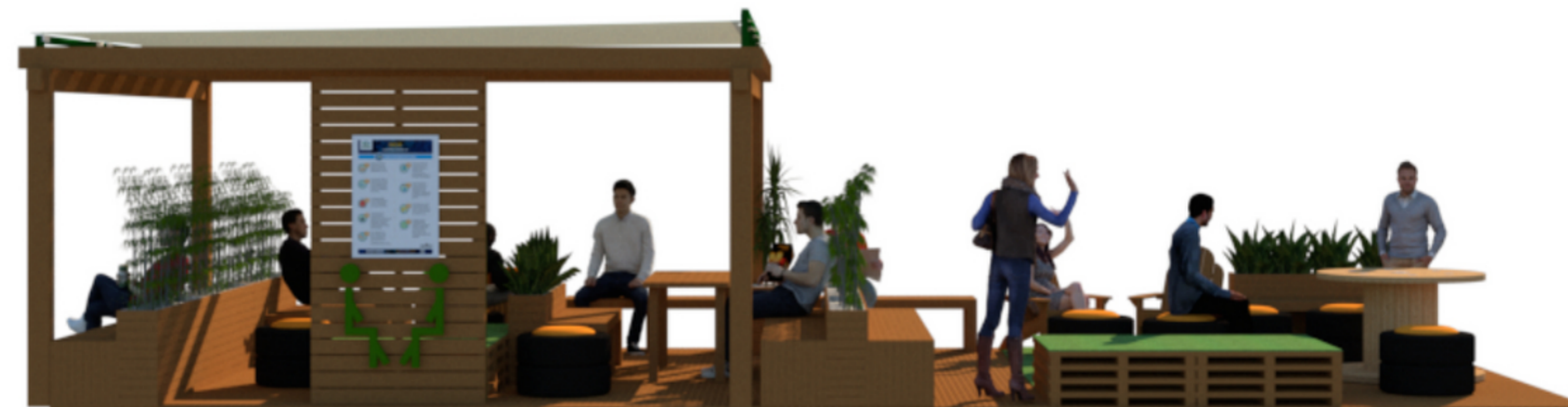

VISTA FRONTAL



VISTA LATERAL ESQUERDA



VISTA EXTERNA

Para implantação em locais com cobertura e piso pré existentes, não é necessário uso de pergolado ou deck. Cada módulo prevê acomodação para até 50 usuários e pode passar por mudança de layout ou ser expandido conforme necessidade.

NOTAS:

- Medidas em metros (m);
- Não tirar medidas em escala;
- Verificar medidas no local, assim como possíveis interferências com a infraestrutura existente.



HAUS ARQUITETURA

WWW.HAUSARQUITETURA.ARQ.BR

FONE: (19) 3236-5866

Rua Antônio Lapa, 178 - Sala 1009 - Cambui - Campinas / SP - 13025-240

Cliente:



ESPAÇO DE CONVIVÊNCIA
Prancha de Apresentação
Projeto Executivo

Etapa do Projeto:
PROJETO EXECUTIVO

Projetista:

Geisy Hellen Pereira de Oliveira

Arquiteto Responsável:

Arq. Afrânio Ferreira

Esse desenho e seu conteúdo são de propriedade dos autores: HAUS ARQUITETURA. Não devem ser copiados, reproduzidos, transmitidos a terceiros ou usados para qualquer finalidade sem autorização por escrito dos autores.